



Staatsinstitut für
Schulqualität und
Bildungsforschung
München

„Gesamtmaßnahme Übergang Förderschule-Beruf“



Zentrum Bayern
Familie und Soziales
Region Mittelfranken

Übergang Förderschule-Beruf, Bayern

Thomas Miller/ Ruth Weisenberger

im Auftrag des Staatsinstitutes für Schulqualität
und Bildungsforschung, München

Karin Wirsching

Zentrum Bayern Familie und Soziales,
Regionalstelle Mittelfranken



Ausgangssituation in Bayern



Umfrage des Kultusministeriums im Schuljahr 2004/05:

- ca. 1000 Schulabgänger jährlich aus der Berufsschulstufe (Fö.-schule geistige Entwickl.)
- 70% Tätigkeit in der WfbM
- 12% berufsvorbereitende oder andere Maßnahme
- 17% ohne Beschäftigung oder ohne Angaben
- **1% Tätigkeit auf dem allgemeinen Arbeitsmarkt**



Gesamtmaßnahme



Entwicklung

- Januar 2007: Projekt von StMAS und StMUK
- **Seit Schuljahr 2009/2010:**
 - **Kooperation StMAS, StMBW und RD Bayern**

Kennzeichen

- **Vom IFD begleitete Orientierung und Integration in den allgemeinen Arbeitsmarkt**
- Alle 13 IFD in Bayern beteiligt
- Flächendeckendes Angebot für Schüler mit Förderschwerpunkt geistige Entwicklung, an Förderschulen
- **Bis zu 3 Jahre intensive Begleitung**



Ziele der Maßnahme



- Selbstbestimmung stärken
 - Handlungsmöglichkeiten erweitern nach Abschluss der Förderschule „G“
 - Berufseinstieg individuell unterstützen durch gezielte Integration in Betriebe
 - Übergänge in den Arbeitsmarkt steigern
-
- **Strukturen der Zusammenarbeit entwickeln**



Verfahren

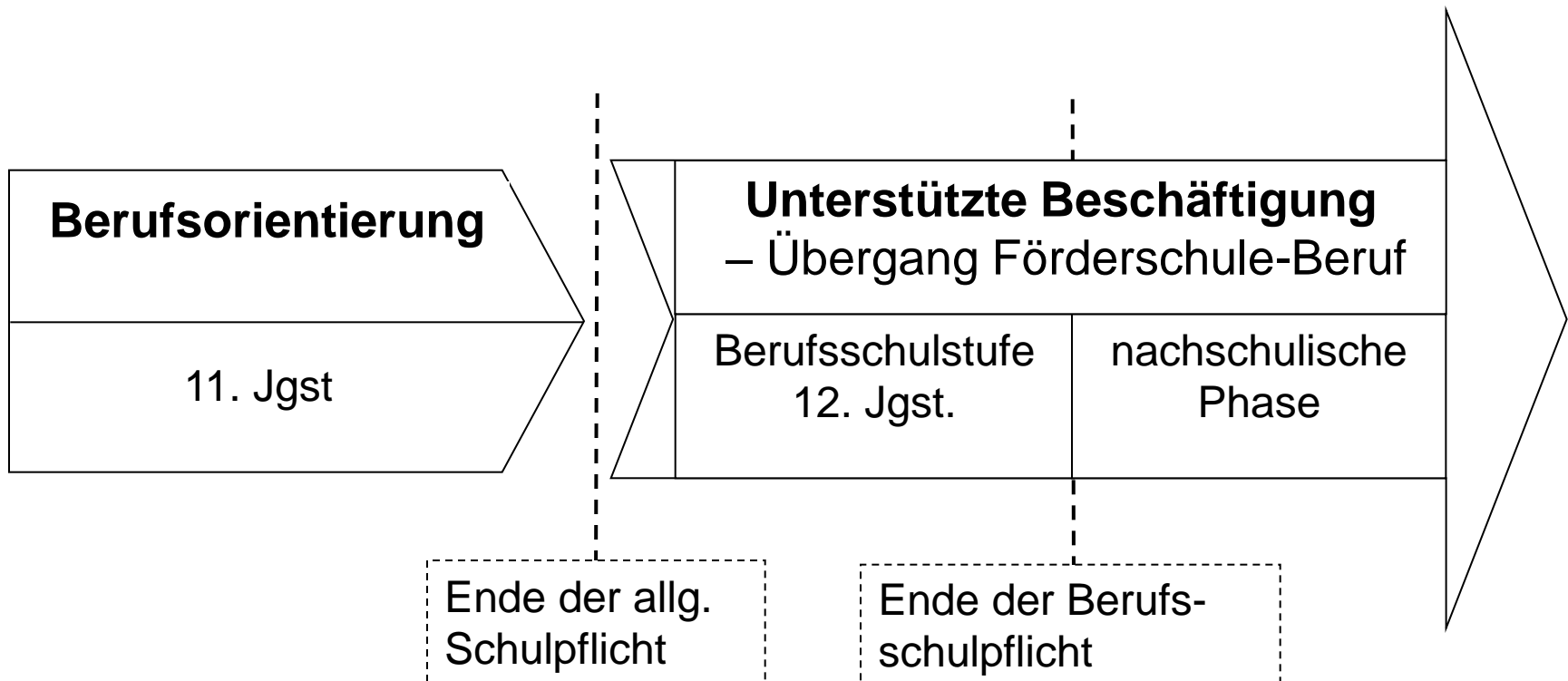



Handlungsmerkmale



- 1. Schule** (Berufsschulstufe) beteiligt an der Gestaltung
- Zwei Maßnahmen der **Arbeitsverwaltung** (BOM [evBO], UB) im Zusammenhang angeboten
- 3. IFD** begleitet langfristig
 - BOM → UB → nachschulisches Leben
 - Ansprechpartner im späteren Arbeitsleben



Aktueller Rahmen



Basis: bis 16.Jahrgang 2021 erneute Kooperationsvereinbarung StMAS– StMBW– BA

- Berufsorientierung (BOM ehemals evBO)
 - 8 Monate Dauer
 - je 260 Teilnehmer (ca.25% der Schüler)
- Unterstützte Beschäftigung (UB)
 - bis 24 Monate Dauer
 - 156 TN (60% der BOM TN /ca.15% der Schüler)
 - Teilnehmer sind im ersten Jahr der UB berufsschulpflichtig



Musterverlauf BOM

(11. Schuljahr)



Orientierungsphase

- Schulreferate der Regierungen leiten die Teilnehmervorschläge an die federführende Arbeitsagentur (zeitgleich an IFD und InA)
- Gespräche: Lehrer – Schüler – Eltern – IFD
- Diagnostik
- Orientierungspraktika
- 1. Berufswegekonferenz: Schüler, Eltern, Lehrer, IFD, Arbeitsagentur - Einbeziehung der Bezirke
- Bewerbung für Sonderform der UB (Beginn der UB im 12. Schuljahr)



Musterverlauf UB (12. Schuljahr)



- Teilnehmer sind berufsschulpflichtig
- IFD und Schule kooperieren in der UB
 - Schule: Individuelle Förderung im Unterricht, Zusammenarbeit für Projekttag
 - IFD: Durchführung der UB, Akquise und Begleitung der Betriebspraktika, Projekttag
- 2. Berufswegekonferenz mit Schüler, Eltern, Lehrer, IFD (bei Bedarf auch Bezirk und Arbeitsagentur)



Musterverlauf UB (nachschulische Phase)



Sonderform der UB (Teilnehmer im zweiten Jahr)

- Berufsschulpflicht ist beendet.
- IFD ist allein als Maßnahmeträger verantwortlich.

Praktikumsbegleitung und Job-Coaching durch IFD

Ziel: Abschluss eines Arbeitsvertrages

Gemeinsamer Leitfaden legt Vorgehen fest.



Zwischenbilanz

Kenntnis IFD 09/ 2015



- 1.-10. Jahrgang: 1.536 Teilnehmern Orientierung;
772 davon Teilnehmer in Vertiefung/UB
Vermittlungen 351 (= 45%)
- Steigerung des Anteils der Schulabgänger auf ca.
5-6% mit Tätigkeit auf dem allg. Arbeitsmarkt
- Arbeitsfelder: Handwerklich/gewerblich und
Dienstleistungen
- 5.304 Praktika (in 8 Jahrgängen)
- ca.10% Übergänge in WfbM; Übergänge in andere
Maßnahmen (vereinzelt in Ausbildung) oder
Verbleib in der Schule



Steuerung

„Zusammenarbeit verändert ...“

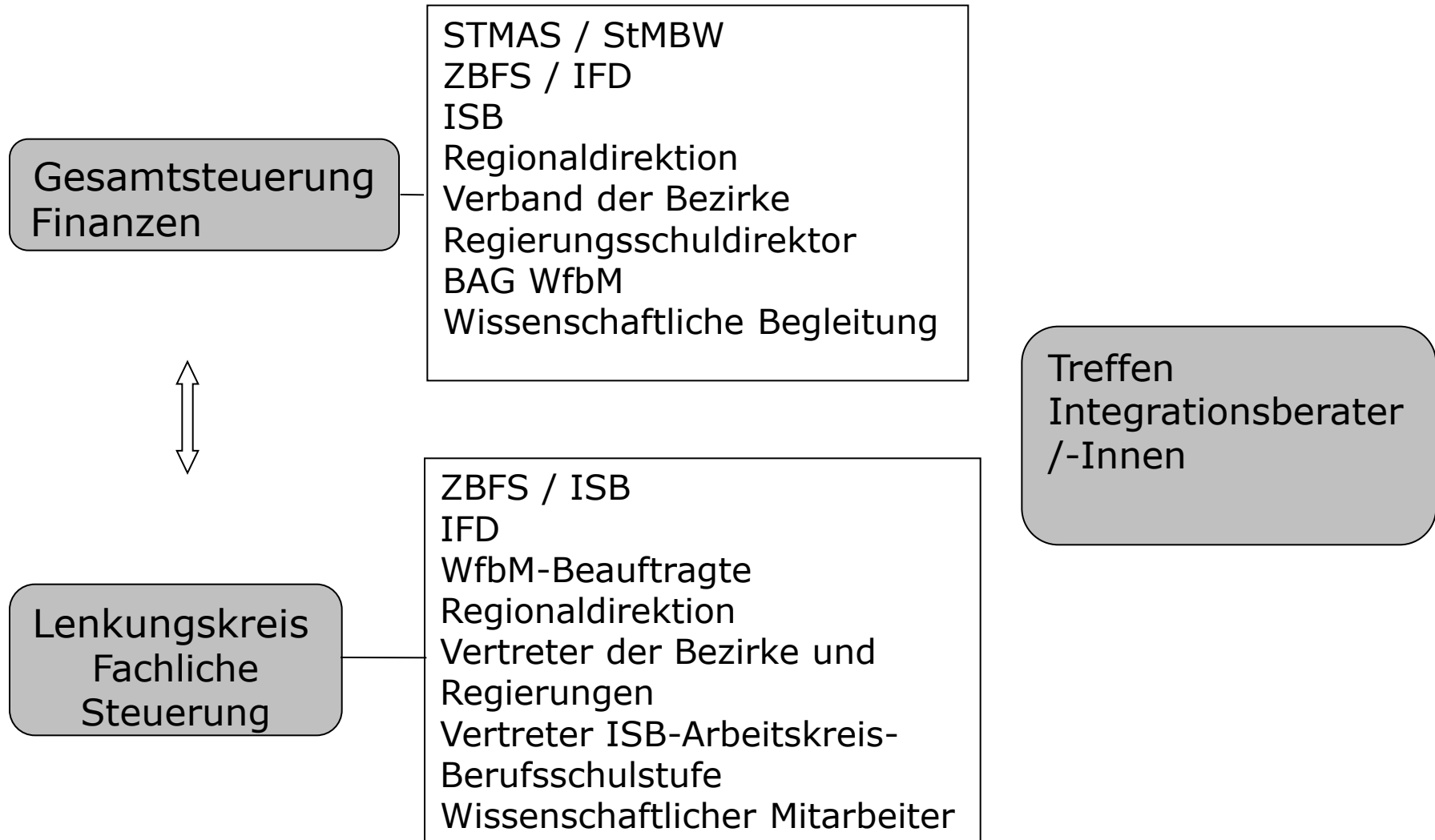



Staatsinstitut für
Schulqualität und
Bildungsforschung
München

Übergang Förderschule-Beruf



Zentrum Bayern
Familie und Soziales
Region Mittelfranken

www.zbfs.bayern.de

**Stichworte: Behinderung und Beruf/
Übergang Förderschule-Beruf/
Leitfaden**

www.isb.bayern.de **Förderschulen**

www.megbaa.uni-wuerzburg.de